



Notatnik Detektywa Orzeszka

Detektyw Orzeszek, znany poszukiwacz skarbów i miłośnik zagadek historycznych, odnalazł tajemniczą skrzynię. Otwiera ją zamek z osiemnastoma zapadkami, ale dowiedział się, że do otwarcia wystarczy znać kod złożony z czterech cyfr.

Twoim zadaniem jest przejść przez wystawy w olsztyńskim zamku idąc po kolei przez: dziedziniec, hol, krużganek, wystawę archeologiczną (najwyższe piętro), wystawę etnograficzną, komnatę Kopernika, refektarz, kaplicę i sale z wystawą portretów.

W środku, w kratkach, wpisz w jakiej kolejności zobaczyłeś przedstawione na zdjęciach zabytki. Wpisane liczby pomogą rozwikłać zagadkę Detektywa Orzeszka...

Imię i nazwisko pomocnika Detektywa Orzeszka:

.....
Losowanie nagród o godz.: 11.30, 12.30, 13.30.



Tablica
astronomiczna



Baba pruska –
wystarczy się rozejrzeć



Błaszana chorągiew z
herbami



Order na jednym z
portretów...
(pierwszy z prawej)



Święty Florian

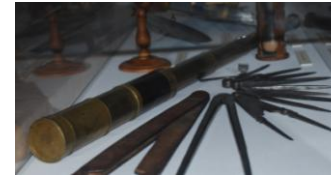

Luneta i przyrządy
astronomiczne



W ostatniej sali trzeba
wysoko zadrzeć głowę



Żyrandol



Figurka wykopana
przez archeologów



Piec kaflowy

Drogi Pomocniku,

Przepisz w kratki cyfry, które wpisałeś przy zabytkach ze środkowego rzędu. Jeśli podałeś prawidłową liczbę, to masz szansę w losowaniu nagród

<input type="text"/>	<input type="text"/>	<input type="text"/>	<input type="text"/>
----------------------	----------------------	----------------------	----------------------